Sag nein ! (deel 2)

Muziek : Frederic Rzewski
Tekst : Kurt Tucholsky

Sprecher : An die Jugend :

♩ = 100

Tutti :

S: **Ihr sollt nicht stramm stehn, Ihr sollt nicht die nen !**

A: **Ihr sollt nicht stramm stehn, Ihr sollt nicht die nen !**

T: **Ihr sollt nicht stramm stehn, Ihr sollt nicht die nen !**

B: **Ihr sollt nicht stramm stehn, Ihr sollt nicht die nen !**

5

Ihr sollt frei sein ! zeigt es ih nen ! und

Ihr sollt frei sein ! zeigt es ih nen !

Ihr sollt frei sein ! zeigt es ih nen ! und wenn sie euch

Ihr sollt frei sein ! zeigt es ih nen !

9

wenn sie euch kom men und drohn mit Pis - to len, Geht nicht ! Sie solln euch

und wenn sie euch kom men und drohn mit Pis - to len, Geht nicht !

kom men und drohn mit Pis - to - len, Geht nicht ! Sie solln euch erst mal

und wenn sie euch drohn mit Pis - to len, Geht

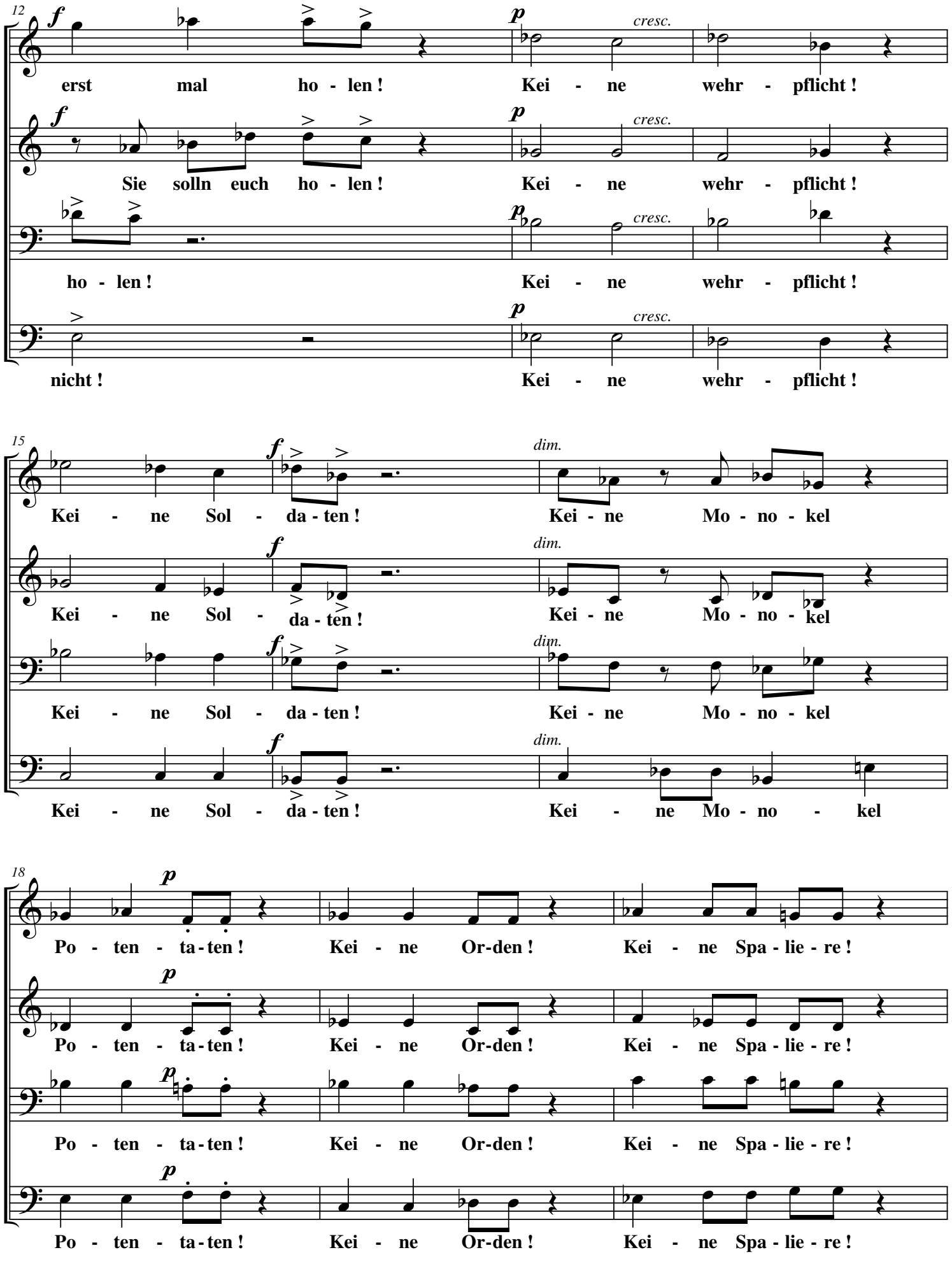
12
f
p
cresc.
erst mal ho - len ! Kei - ne wehr - pflicht !
Sie solln euch ho - len ! Kei - ne wehr - pflicht !
ho - len ! Kei - ne wehr - pflicht !
nicht ! Kei - ne wehr - pflicht !
15
dim.
Kei - ne Sol - da - ten ! Kei - ne Mo - no - kel
Kei - ne Sol - da - ten ! Kei - ne Mo - no - kel
Kei - ne Sol - da - ten ! Kei - ne Mo - no - kel
Kei - ne Sol - da - ten ! Kei - ne Mo - no - kel
18
Po - ten - ta - ten ! Kei - ne Or - den ! Kei - ne Spa - lie - re !
Po - ten - ta - ten ! Kei - ne Or - den ! Kei - ne Spa - lie - re !
Po - ten - ta - ten ! Kei - ne Or - den ! Kei - ne Spa - lie - re !
Po - ten - ta - ten ! Kei - ne Or - den ! Kei - ne Spa - lie - re !

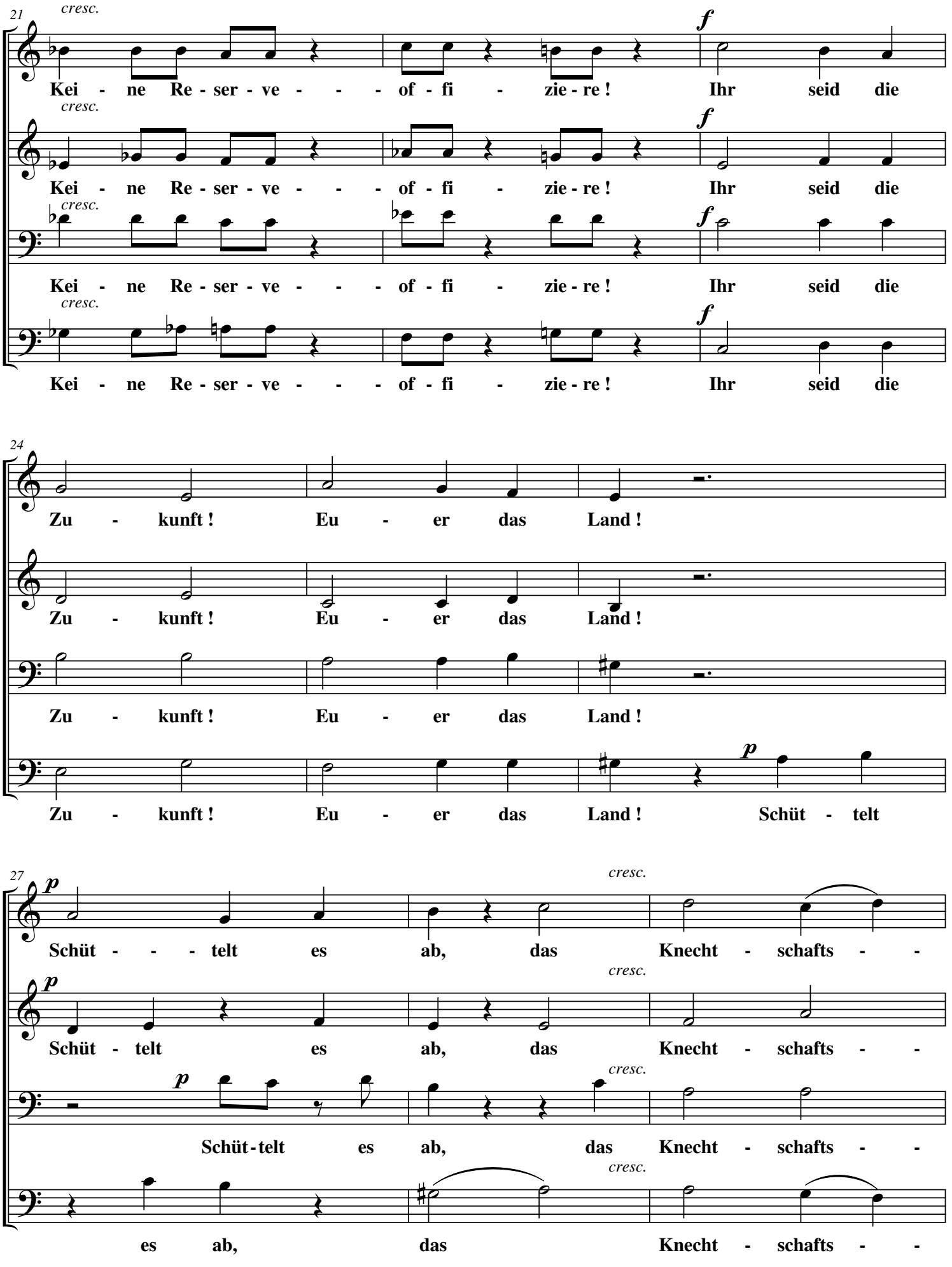
21
cresc.
f
Kei - ne Re - ser - ve - - - of - fi - zie - re ! Ihr seid die
Kei - ne Re - ser - ve - - - of - fi - zie - re ! Ihr seid die
Kei - ne Re - ser - ve - - - of - fi - zie - re ! Ihr seid die
Kei - ne Re - ser - ve - - - of - fi - zie - re ! Ihr seid die
24
Zu - kunft ! Eu - er das Land !
Zu - kunft ! Eu - er das Land !
Zu - kunft ! Eu - er das Land !
Zu - kunft ! Eu - er das Land ! Schüt - telt
27
p
cresc.
Schüt - - - telt es ab, das Knecht - schafts - -
Schüt - telt es ab, das Knecht - schafts - -
Schüt - telt es ab, das Knecht - schafts - -
es ab, das Knecht - schafts - -

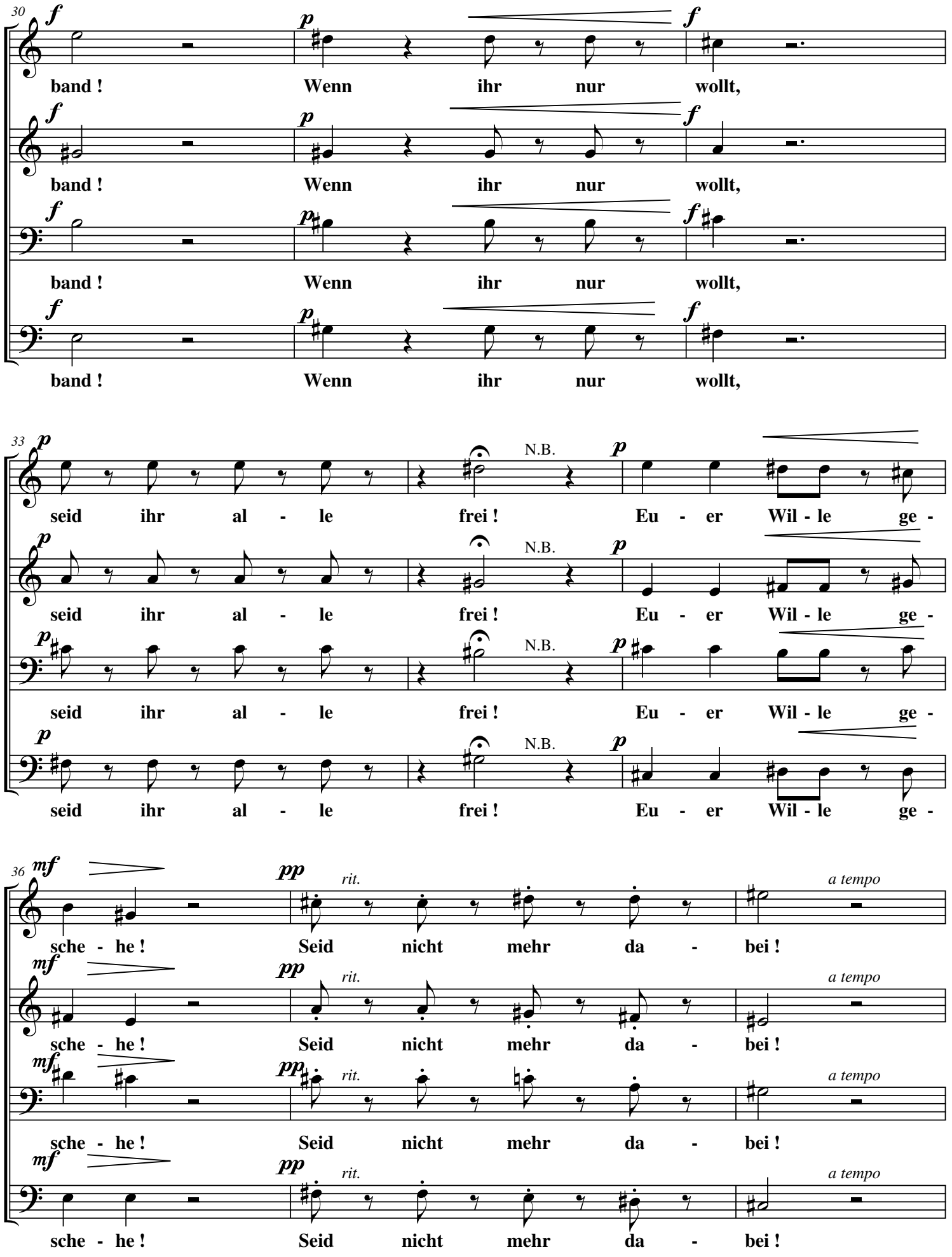
30
f
p
f
band ! Wenn ihr nur wollt,
band ! Wenn ihr nur wollt,
band ! Wenn ihr nur wollt,
band ! Wenn ihr nur wollt,
33
p
N.B.
p
seid ihr al - le frei ! Eu - er Wil - le ge -
seid ihr al - le frei ! Eu - er Wil - le ge -
seid ihr al - le frei ! Eu - er Wil - le ge -
seid ihr al - le frei ! Eu - er Wil - le ge -
36
mf
pp
rit.
a tempo
sche - he ! Seid nicht mehr da - bei !
sche - he ! Seid nicht mehr da - bei !
sche - he ! Seid nicht mehr da - bei !
sche - he ! Seid nicht mehr da - bei !

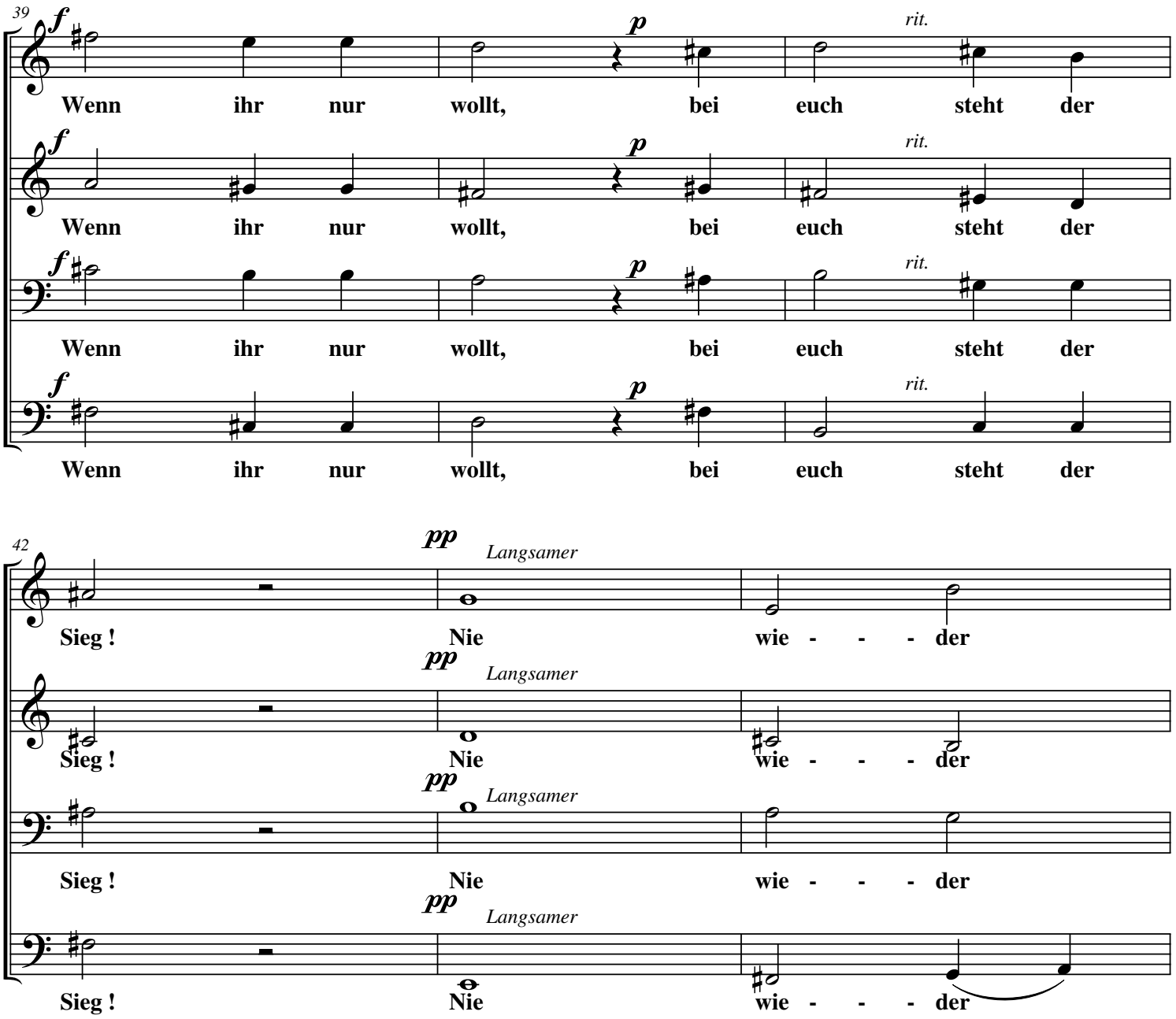

N.B. : NICHT ZUSAMMEN
frei gesungen/gesprochen